

CARTE

de la forêt soumise n° 64

ROUMAR

ROUMARE

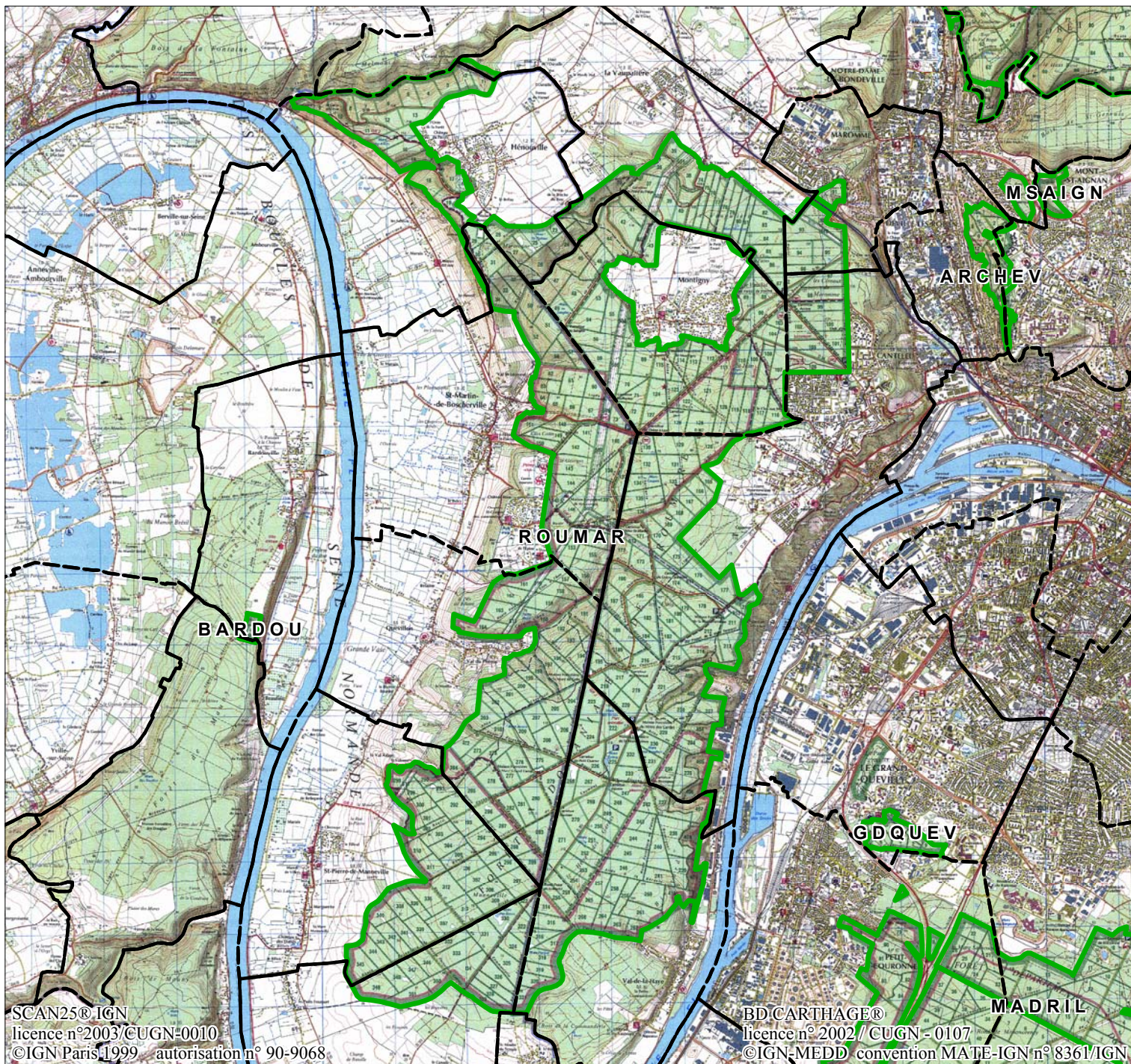

carte présentée au 1 / 78 000 ème

carte n°64

0 2.5 5 km

| |
|----------------|
| ROUMARE |
|----------------|

Liste des communes concernées : CANTELEU, HENOUVILLE, MAROMME, MONTIGNY, QUEVILLON, SAHURS, SAINT-MARTIN-DE-BOSCHERVILLE, SAINT-PIERRE-DE-MANNEVILLE, VAL-DE-LA-HAYE, LA VAUPALIERE

Propriétaire : Etat Ministère de l'Agriculture

Superficie : 3992 ha 03 a 87 ca