

Saint-Martin-du-Vivier (76) -
 Plan Local d'Urbanisme
 Données archéologiques
 Patriarche (2014)

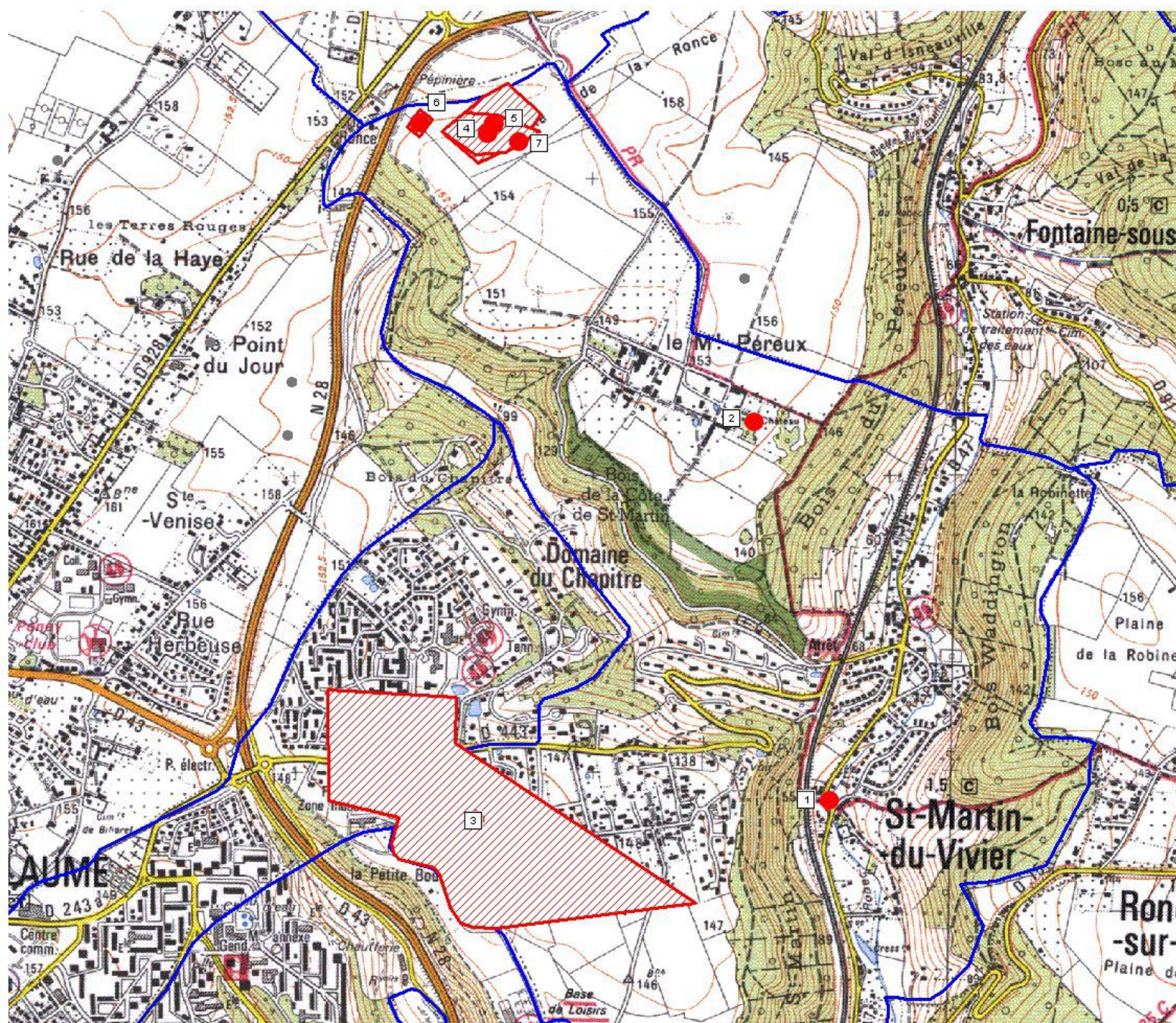

- 1 - Église Saint-Martin / Moyen Âge - Époque Moderne
- 2 - Le Mont Perreux : Château, chapelle et colombier / Époque Moderne
- 3 - Le Mesnil Grémichon : Mobilier lithique du Paléolithique et Néolithique / Prospection au sol, 1999
- 4 - ZAC de la Plaine de la Ronce : Parcellaire et occupation du second âge du Fer / diagnostic et fouille archéologique, 2007-2009
- 5 - ZAC de la Plaine de la Ronce : Villa et parcellaire gallo-romain / diagnostic et fouille archéologique, 2007-2009
- 6 - ZAC de la Plaine de la Ronce : Sépultures à incinération gallo-romaines / diagnostic et fouille archéologique, 2007-2009
- 7 - ZAC de la Plaine de la Ronce : Enclos circulaire du haut Moyen Âge / fouille archéologique, 2009

0 400 Mètres