

## **Site n°18 - Cote du Belaître1**

### **Présentation :**

**Superficie :** 18 450m<sup>2</sup> environ

**Adresse :** Chemin du Belaître - Quevillon

**Parcelles cadastrales :** OB0257, 400 et 401

**Propriétaire :** Métropole Rouen Normandie

### **Vue aérienne du site**

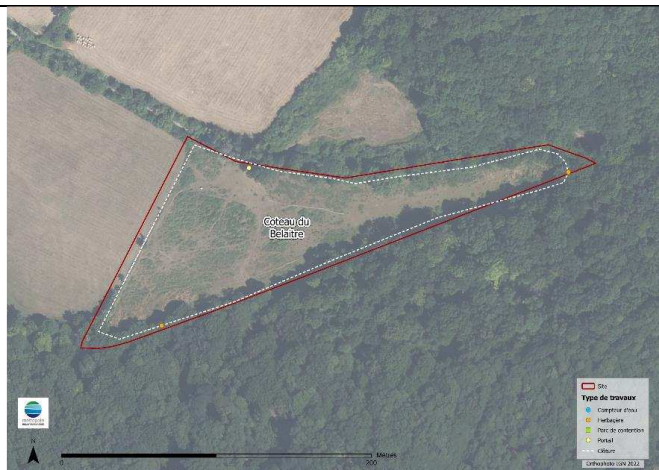

### **Equipements :**

**Clôturé :** oui => grillage Ursus 1.20m + pieux acacia

**Etat :** Neuf

**Eau :** non

**Electricité :** non

### **Gestion :**



#### **Fauche**

**Gestion par fauche autorisée :** **oui**

**Nombre de fauches autorisées :** **1**

**Périodes de fauche autorisées :** **de septembre à mars**



#### **Pâturage**

**Gestion par pâturage autorisée :** **oui**

**Période de pâturage :** avril- mai + août à octobre, soit 5 mois

**Type d'animaux autorisés :** équins, bovins, ovins, caprins

**Chargement moyen annuel maximal :** 0.5 UGB/ha/an

**Quantité d'animaux autorisée (exemple) :**

**Cette quantité est précisée à titre indicatif pour le site et dépend de la taille et de la race des animaux, mais également de la pousse de l'herbe en fonction de la météo**

### **Contraintes - Remarques sur le site :**

Coteau calcaire dont la biodiversité remarquable doit être préservée par une faible pression de pâturage.

Forte pente et certains secteurs très embroussaillés