

Mardi 29 mars 2016

Visite communale de Frédéric SANCHEZ sur le territoire cléonnais

Depuis le début du mois de mars, Frédéric SANCHEZ, Président de la Métropole, a entamé un programme d'une douzaine de rencontres avec les habitants de part et d'autre du territoire, l'occasion d'être au plus près du terrain et du quotidien des habitants.

Pour cette visite, le Président se rend sur des équipements municipaux financés dans le cadre du soutien de la Métropole à l'investissement communal, ainsi que dans des entreprises et exploitations agricoles ; une façon de mieux appréhender l'action de la Métropole au service des acteurs du territoire.

Les habitants du secteur sont conviés à une réunion publique à Cléon, où le projet de la Métropole à 10 ans sera présenté et débattu.

Groupe expert en technologie de contrôle optique : VISIONIC basée à Saint-Aubin-lès-Elbeuf

Le groupe VISIONIC, dont le siège se situe sur la commune de Saint-Aubin-lès-Elbeuf, se décline en 3 sociétés complémentaires et efficaces. En reproduisant la vision humaine avec des caméras et de l'informatique, pour des applications de contrôle industriel, VISIONIC est un expert en contrôle par technologies optiques 2D et 3D. Sa prestation d'intégrateur est complète puisqu'elle s'étend de l'étude jusqu'à la mise au point sur les sites de production des industriels.

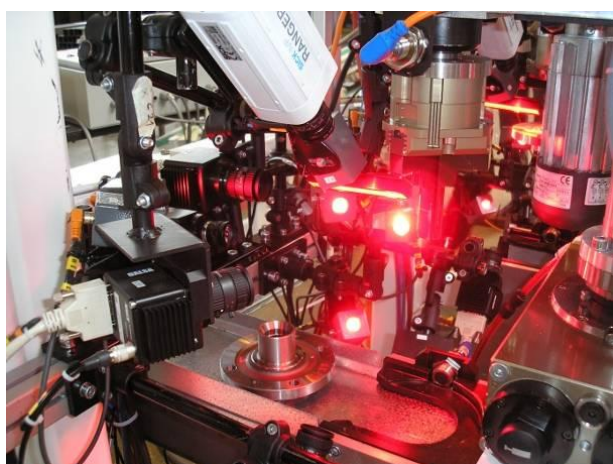

L'activité se concentre sur les marchés automobiles (50%), le marché aéronautique (25%) et l'énergie (10%). Le reste est réalisé sur différentes industries (pharmaceutique, agroalimentaire, électronique et l'industrie de l'emballage). Ses principaux clients sont Renault Nissan, PSA, Valéo, Jaguar Land Rover, Airbus, Safran, Zodiac Aérospace, Total, Hermès, Arcelor Mittal, Howa Tramico.

Le portefeuille clients de VISIONIC se concentre sur une cinquantaine de clients dont 70% de récurrents. Visionic installe près de 50% de ses solutions à l'étranger.

Sur le site de Saint-Aubin-lès-Elbeuf, l'effectif est constitué de 22 salariés en CDI. L'entreprise recrute actuellement de futurs ingénieurs de l'INSA de Rouen, de l'ESIGELEC ou encore du CESI.

Pour poursuivre le développement de VISIONIC, 3 types d'actions sont prévus :

- Le renforcement et la montée en compétences de l'équipe technique et opérationnelle avec le recrutement de 5 nouvelles personnes ;
- Le rapprochement géographique des activités de VISIONIC (Villebon, Saint-Pierre-lès-Elbeuf et Saint-Aubin-lès-Elbeuf), pour cela le groupe est en train d'acquérir un atelier sur Cléon en mars 2016. Une aide à l'investissement immobilier de la Métropole a été allouée à l'entreprise à hauteur de 9 500 € ;
- La construction et la mise en œuvre d'un plan d'actions pour se développer à l'international

Prolongement de la piste cyclable à Saint-Aubin-lès-Elbeuf

Depuis septembre 2012, la Métropole propose sur le territoire d'Elbeuf un aménagement très prisé et fréquenté par les habitants des environs : la trame bleue. Cet itinéraire de 3 kilomètres est situé le long de la Seine, depuis Saint-Pierre-lès-Elbeuf jusqu'au pont Jean-Jaurès à Elbeuf-sur-Seine. Réservé aux vélos, piétons, joggers et rollers, il permet de circuler en toute sécurité le long de la Seine tout en mettant en valeur le fleuve et ses rives.

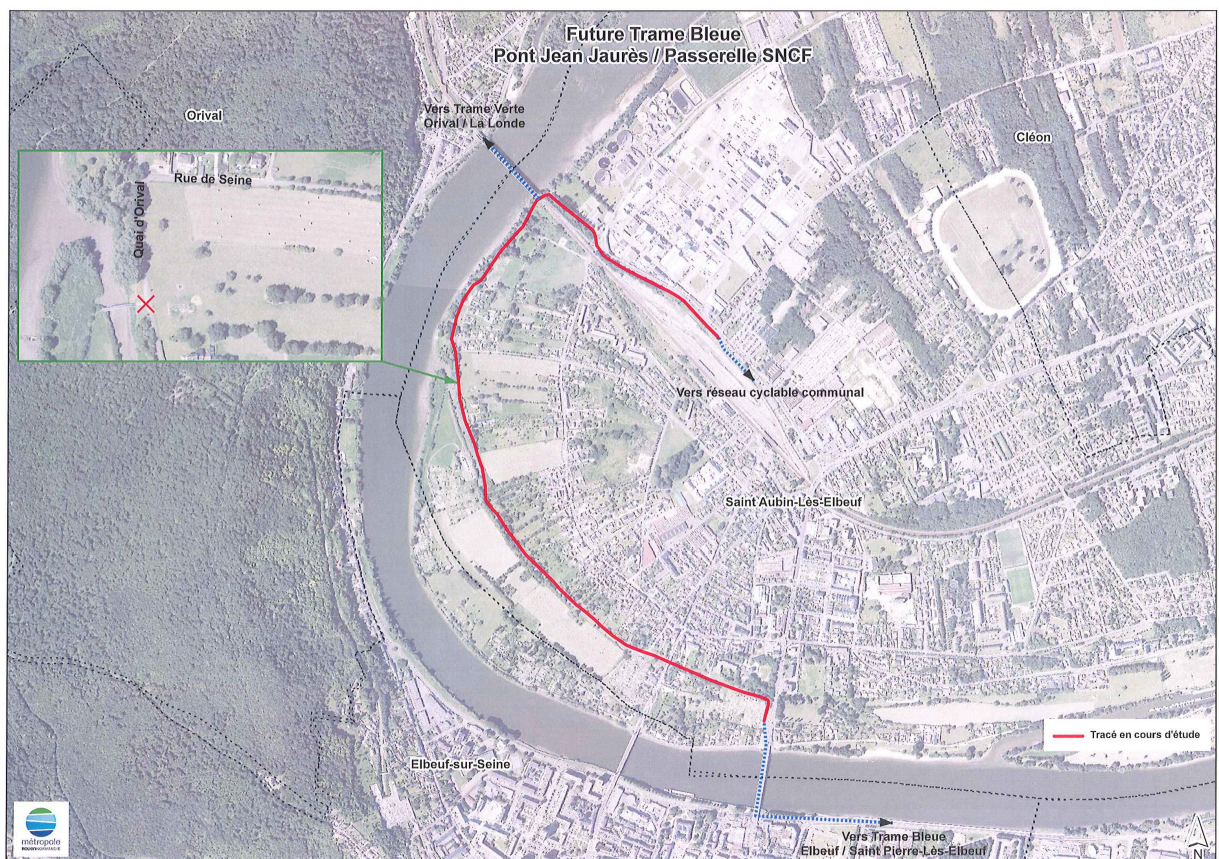

La trame bleue va être prolongée de près de 3 kms sur la commune de Saint-Aubin-lès-Elbeuf, créant ainsi une continuité entre la trame bleue existante et la trame verte à Orival/La Londe. Les travaux d'aménagement sont programmés de juin à novembre 2016 pour un montant de 500 000 €.

Ce futur nouveau tracé va permettre également de faire le lien avec le Chemin de Saint-Jacques-de-Compostelle qui traverse la Seine et jouxte le pont ferroviaire. Il emprunte un sentier en bord de Seine, quai d'Orival, pour accéder à la passerelle qui mène sur « l'île du Noyer » protégée, en raison de la présence de poissons et d'amphibiens rares.



Un clou symbolisant la coquille de Saint-Jacques-de-Compostelle a été posé à l'entrée du pont Guynemer.

Le balisage de Compostelle sur cette zone a été effectué à l'automne dernier par le Comité Départemental de la Randonnée Pédestre pour la Métropole.

Visite du gymnase MENANT-ODEN à Tourville-La-Rivière

Construite en 1988, la salle de sports MENANT-ODEN située à Tourville-La-Rivière est devenue inadaptée et énergivore. Les clubs utilisateurs, en concertation avec la commune, ont souhaité ne pas fermer la salle pendant les travaux permettant ainsi d'assurer la continuité des activités sportives et de loisirs.

C'est pourquoi, le chantier se déroulera sur un cycle de 3 mois de la mi-mai à la mi-septembre, chaque année dès 2016 et jusque 2020, pour un coût estimé à 1,1M € TTC. Dans le cadre du Fonds d'aides à l'aménagement, la Métropole participe à hauteur de 79 000 € à cette rénovation et environ 110.000€ de la Région Normandie dans le cadre du programme contractualisé de maîtrise de l'énergie.

Les travaux consistent à améliorer la performance énergétique du bâtiment (isolation des murs, remplacement des éclairages par des leds, de la chaudière, des huisseries, de la toiture), tout en améliorant le confort des utilisateurs : rénovation des gradins, des vestiaires et des sanitaires, peinture.



Visite de l'exploitation viticole d'Edouard CAPRON à Freneuse

La Normandie, pays du cidre était au Moyen Âge une terre de vin. C'est à Freneuse qu'Edouard Capron a voulu renouer avec cette tradition en plantant sur les coteaux orientés Sud/ Sud-Est un cépage oublié originaire de l'est de Paris : le petit meslier qui donne un vin blanc sec.



La plantation des 4 000 pieds de vigne a commencé au printemps. Aujourd'hui, 1 400 sont plantés. Le modèle de production et économique est simple : vigne bio, filière de commercialisation courte, et une exploitation à échelle humaine. La récolte devrait produire 6 000 bouteilles du domaine Saint-Expédit.

L'exploitation d'Edouard Capron entre parfaitement dans le cadre des actions de soutien aux projets agricoles développées par la Métropole. Elle favorise en effet les projets favorables aux circuits courts et au développement d'un réseau de producteurs locaux sur le territoire. Ces aides sont destinées à l'achat de matériel neuf ou d'occasion, à la construction ou la réhabilitation de bâtiments agricoles... La Métropole a accordé une aide de plus de 26 800 € HT pour le développement de cette activité viticole.

Les demandes sont instruites par la Métropole deux fois par an à l'occasion de deux appels à projets, l'un au printemps, l'autre à l'automne. La date limite de dépôt des dossiers pour cette session est fixée au 25 avril. Depuis 2012, 26 porteurs de projets ont été retenus pour un montant global de 800 000 € HT, certains en développement d'activités, d'autres en création.

Ce dispositif basé sur des critères environnementaux, économiques, sociaux et sanitaires permet de dynamiser et de développer les exploitations engagées dans les filières courtes de proximité. Il valorise les démarches plus respectueuses de la ressource en eau et de l'environnement. Cette aide est un bon levier pour aider les exploitations à passer à l'acte.

Réunion publique : La Traverse à Cléon

Pour être au plus près des attentes de chacun et adapter au mieux les services rendus chaque jour par la Métropole, les visites communales se terminent par une réunion publique menée autour le Président de la Métropole Rouen Normandie, Frédéric SANCHEZ et des Maires du secteur. Elle est ouverte à tous les habitants et clôt cette journée riche en échanges.

C'est l'occasion de débattre du Projet métropolitain, document à la fois stratégique et feuille de route pour les 10 ans à venir élaboré en concertation avec la société civile.

Les dates des prochaines visites communales :

- 19 avril à Saint-Jacques-sur-Darnétal
- 9 mai à Boos
- 30 mai à Petit-Couronne



Contacts

Sophie CHARBONNIER
Attachée de presse
Métropole Rouen Normandie
02 32 76 84 24 / 06 46 15 34 21