

Lundi 23 septembre 2024

Risque industriel : une carte interactive pour plus de transparence

Le 26 septembre 2019 survenait l'incendie des sites de Lubrizol et Normandie Logistique à Rouen et Petit-Quevilly. Cinq ans après, le traumatisme de cette journée est toujours vivace dans l'esprit des habitants de l'agglomération rouennaise. Bien sûr, la responsabilité réglementaire en matière de risque industriel et de sécurité civile incombe à l'État et aux entreprises. Depuis 5 ans, la Métropole Rouen Normandie a fait tout ce qu'elle pouvait, avec ses moyens, afin d'élever le niveau de culture du risque industriel et de préparation des populations à la survenue d'un événement majeur.

Pour Nicolas Mayer-Rossignol, Président de la Métropole Rouen Normandie, Maire de Rouen et Charlotte Goujon, Vice-présidente en charge de la transition écologique, de la santé et de la sécurité sanitaire et industrielle : « *Même si la compétence en matière de sécurité industrielle relève d'abord de l'Etat et des entreprises elles-mêmes, nous portons à notre échelle les attentes et les exigences des habitants de la métropole. La protection et l'information des populations doivent être des priorités absolues. Au plan local nous avons, dès 2020, pris notre part en mettant en place de nombreuses actions concrètes pour permettre plus de transparence et développer une culture du risque forte et accessible à tous. Aujourd'hui, à la demande des associations de victimes, nous poursuivons encore le combat pour plus de transparence en mettant à disposition des habitants une cartographie dynamique des sites Seveso et des contrôles qui y ont été effectués.* »

Depuis 2020, la Métropole a décliné tout un panel d'actions sur le thème de la sécurité industrielle, mobilisant les moyens dont elle dispose, à sa mesure et en continuant à demander à l'État de prendre ses responsabilités sur le sujet. À l'occasion des 5 ans de l'incendie des sites Lubrizol et Normandie Logistique, une action forte et symbolique est mise en place en complément : **la création et la mise en ligne d'une cartographie dynamique des sites Seveso et des contrôles qui y ont été effectués**, accessible à tous. Le territoire de la Métropole Rouen Normandie compte 23 sites Seveso. Afin de rendre plus accessibles les résultats des contrôles réalisés par les services de l'Etat sur ces installations, la Métropole, à la demande des associations de victimes, a développé une cartographie dynamique avec un code couleur en fonction des derniers rapports de contrôle et des dernières décisions administratives préfectorales. Cet outil permettra plus de transparence sur la sécurité industrielle à l'échelle de notre agglomération.

Communiqué de presse Métropole Rouen Normandie

La carte est à retrouver sur :

⇒ <https://www.metropole-rouen-normandie.fr/les-contrôles-des-sites-seveso-sur-le-territoire-metropolitain>

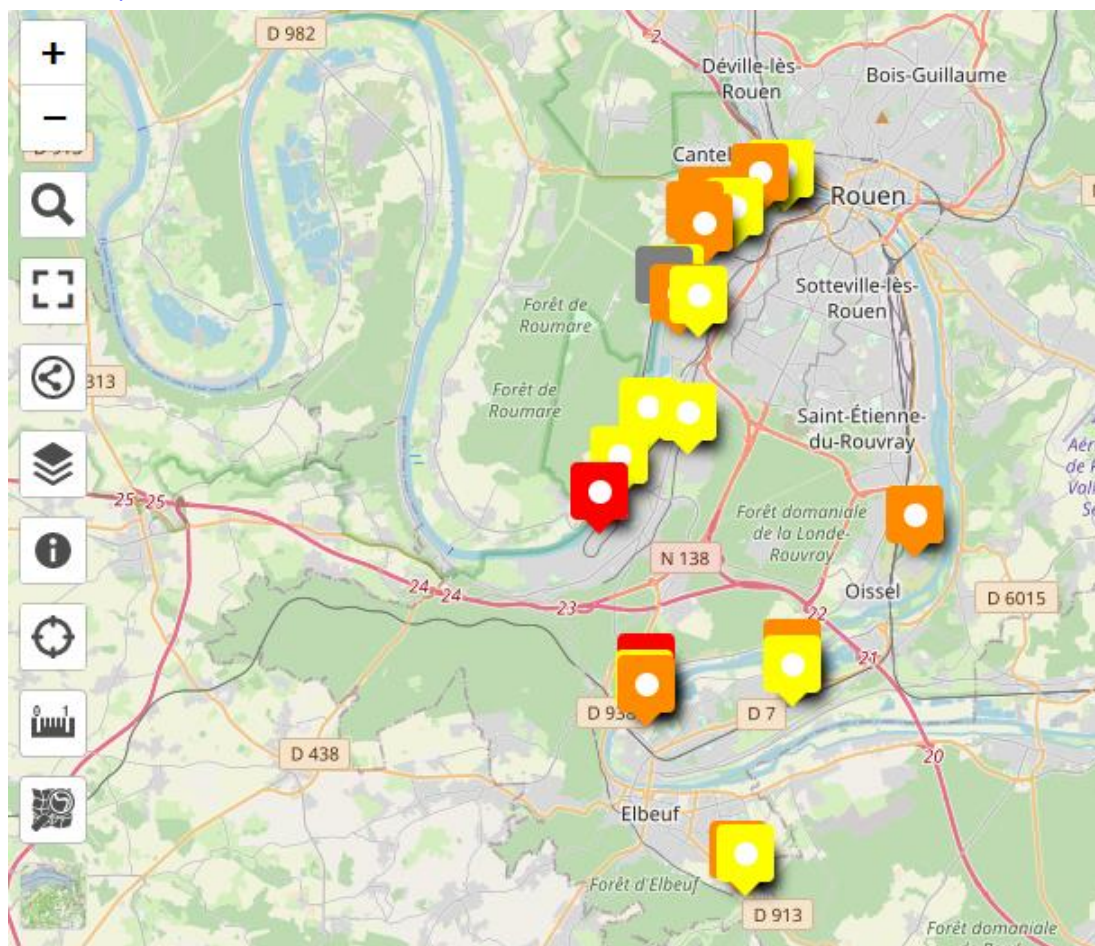

Cette carte répertorie les sites Seveso seuil haut et seuil bas de la Métropole Rouen Normandie. Elle leur attribue un code couleur en fonction des derniers rapports de l'Inspection des installations classées et des dernières décisions administratives.

Légende :

- *rouge* : installation faisant l'objet d'un arrêté de mesures d'urgence ou d'une sanction administrative
- *orange* : installation faisant l'objet d'un arrêté de mise en demeure
- *jaune* : installation faisant l'objet d'une lettre de suite préfectorale
- *vert* : installation ayant fait l'objet dans les 12 derniers mois d'une inspection "sans suite"
- *gris* : installation n'ayant pas été contrôlée depuis plus de 12 mois (et ne faisant pas l'objet d'un arrêté de mesures d'urgences ou de mise en demeure).

Contact presse

Perrine BINET

perrine.binet@metropole-rouen-normandie.fr

02 32 76 84 24 – 07 64 67 18 05

